

Nacidos vivos, inscritos en los Municipios de la Región Arequipa,

III. NACIDOS VIVOS A NIVEL PROVINCIAL

01. Número de nacidos por : **Pag**

<i>1.01 Por nacimiento del niño</i>	<i>35</i>
<i>1.02 Por inscripción del niño</i>	<i>35</i>
<i>1.03 Por residencia habitual de la madre</i>	<i>35</i>
<i>1.04 Por nacimiento de la madre</i>	<i>35</i>

02. Nacidos por residencia de la madre y:

<i>02.01 Por sexo del nacido</i>	<i>36</i>
<i>02.02 Por condición del parto</i>	<i>37</i>
<i>02.03 Por peso al nacer</i>	<i>38</i>
<i>02.04 Por quien atendió el parto</i>	<i>38</i>
<i>02.05 Por sitio de ocurrencia del parto</i>	<i>39</i>
<i>02.06 Por nivel educativo de la madre</i>	<i>39</i>
<i>02.07 Por tipo de parto</i>	<i>40</i>
<i>02.08 Por duración del embarazo</i>	<i>40</i>
<i>02.09 Por grupo de edad de la madre</i>	<i>41</i>
<i>02.10 Por edad de madre adolescente</i>	<i>41</i>
<i>02.11 Por grupo ocupacional de la madre</i>	<i>42</i>
<i>02.12 Por estado conyugal de la madre</i>	<i>42</i>
<i>02.13 Por número de abortos de la madre</i>	<i>43</i>
<i>02.14 Por Nro. hijos actualmente vivos de la madre</i>	<i>44</i>
<i>02.15 Por hijos actualmente vivos de la madre</i>	<i>44</i>

03. Nacidos por sexo y por:

<i>03.01 Por lugar de nacimiento del nacido</i>	<i>36</i>
<i>03.02 Por lugar de nacimiento de la madre</i>	<i>37</i>

AÑO: 2007

REGION AREQUIPA : NACIDOS VIVOS POR PROVINCIAS - 2007

Cuadro N° 01

Codigo	Provincias de nacimiento del R.N.	Total	
		Nro.	%
TOTAL GENERAL		16474	100.00
0401	AREQUIPA	13587	82.48
0402	CAMANA	848	5.15
0403	CARAVELI	180	1.09
0404	CASTILLA	504	3.06
0405	CAYLLOMA	596	3.62
0406	CONDESUYOS	141	0.86
0407	ISLAY	401	2.43
0408	LA UNION	137	0.83
PROVINCIAS DE OTROS DPTO		80	0.49

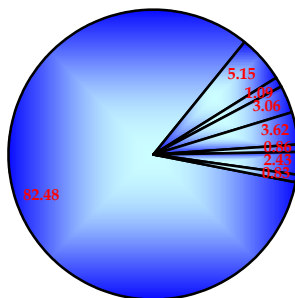

Cuadro N° 02

Codi go	Provincias de inscripción del R.N.	Total	
		Nro.	%
TOTAL GENERAL		16474	100.00
0401	AREQUIPA	13254	80.45
0402	CAMANA	813	4.94
0403	CARAVELI	255	1.55
0404	CASTILLA	760	4.61
0405	CAYLLOMA	651	3.95
0406	CONDESUYOS	171	1.04
0407	ISLAY	422	2.56
0408	LA UNION	148	0.90
PROVINCIAS DE OTROS DPTOS		0	0.00

Al hacer la comparación de los Cuadro N°s 05 y 06 por provincias, vemos que las provincias del **nacido** difieren de las Prov. de **inscripción** del nacido vivo, en **mínimo** las demás Prov. sucede lo contrario; pero al comparar con la residencia de la madre, (Cuadro N° 07), los nacidos en la Prov. Arequipa es superior a los nacidos de madres que residen en la misma Prov.

Todas las demás provincias, cuentan con mayor número de madres residentes que número de partos .

Cuadro N° 03

Codigo	Provincia de residencia de la madre	Total	
		Nro.	%
TOTAL GENERAL		16474	100.00
0401	AREQUIPA	12952	78.62
0402	CAMANA	806	4.89
0403	CARAVELI	264	1.60
0404	CASTILLA	497	3.02
0405	CAYLLOMA	861	5.23
0406	CONDESUYOS	193	1.17
0407	ISLAY	561	3.41
0408	LA UNION	153	0.93
PROVINCIAS DE OTROS DPTO		187	1.14

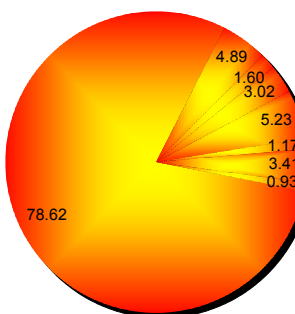

Cuadro N° 04

Codi go	Provincias de nacimiento de la madre	Total	
		Nro.	%
TOTAL GENERAL		16474	100.00
0401	AREQUIPA	7319	44.43
0402	CAMANA	491	2.98
0403	CARAVELI	184	1.12
0404	CASTILLA	624	3.79
0405	CAYLLOMA	826	5.01
0406	CONDESUYOS	281	1.71
0407	ISLAY	501	3.04
0408	LA UNION	280	1.70
PROVINCIAS DE OTROS DPTOS		5942	36.07
0000	EXTRANJERO	26	0.16

Respecto a las provincias de nacimiento de las madres (Cuadro N° 08), se ve que el mayor porcentaje lo dan Arequipa con el **44.43%** del total de nacidos, y la suma de las Prov. de otros Dptos. da el **36.07%** y Extranjero **0.16%**

REGION AREQUIPA : NACIDOS VIVOS POR SEXO Y POR PROVINCIAS DEL DPTO. - 2007

Cuadro N°. 05

Cod igo	Provincia de nacimiento del R.N.	Total		Masculino		Femenino	
		Nro.	%	Nro.	%	Nro.	%
0401	AREQUIPA	13587	100.0	7058	51.95	6529	48.05
0402	CAMANA	848	100.0	429	50.59	419	49.41
0403	CARAVELI	180	100.0	108	60.00	72	40.00
0404	CASTILLA	504	100.0	268	53.17	236	46.83
0405	CAYLLOMA	596	100.0	307	51.51	289	48.49
0406	CONDESUYOS	141	100.0	72	51.06	69	48.94
0407	ISLAY	401	100.0	200	49.88	201	50.12
0408	LA UNION	137	100.0	68	49.64	69	50.36
TOTAL DPTO AREQUIP		16394	100.0	8510	51.91	7884	48.09
PROV. OTROS DPTOS		80	100.0	43	53.75	37	46.25
TOTAL GENERAL		16474	100.0	8553	51.92	7921	48.08

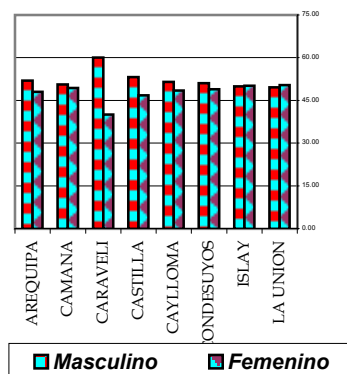

Del total de nacidos vivos, en el 2007 en las **Prov. del Dpto. Arequipa** y que han sido registrados en todos los Municipios de la Región Arequipa, según sexo, se observa que:

De todos los nacidos vivos en las **8** provincias de la Región Arequipa, en **6**, predomina el sexo **masculino** siendo la Prov. **Caraveli** la que alcanza el **mayor** porcentaje(**60%**), y le sigue **Castilla** con el **53.17%**. En cuanto al sexo **femenino**, las Prov. **Islay** y la **Unión** dan **mayor** concentración, alcanzando el **50.12%** y **50.36%** respectivamente, pero apenas supera el 50%.

NACIDOS VIVOS POR SEXO Y POR PROVINCIAS. - 2007

Cuadro N°. 06

Cod igo	Provincia de inscripción del R.N.	Total		Masculino		Femenino	
		Nº	%	Nº	%	Nº	%
TOTAL DPTO AREQUIP		16474	100.0	8553	51.92	7921	48.08
0401	AREQUIPA	13254	100.0	6884	51.94	6370	48.06
0402	CAMANA	813	100.0	417	51.29	396	48.71
0403	CARAVELI	255	100.0	144	56.47	111	43.53
0404	CASTILLA	760	100.0	390	51.32	370	48.68
0405	CAYLLOMA	651	100.0	339	52.07	312	47.93
0406	CONDESUYOS	171	100.0	88	51.46	83	48.54
0407	ISLAY	422	100.0	214	50.71	208	49.29
0408	LA UNION	148	100.0	77	52.03	71	47.97

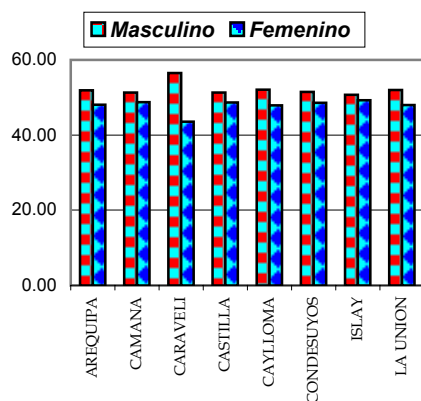

Del total de nacidos **inscritos** en las provincias, en todas sexo **masculino** supera el **50%** siendo la Prov. **Caraveli** la que da la mayor concentración con el **56.47%** y le sigue la Prov. **Caylloma** con el **52.07%** .

Cuadro 07

Cod igo	Provincia de residencia de la madre	Total		Masculino		Femenino	
		Nº	%	Nº	%	Nº	%
TOTAL DPTO AREQUIP		16287	100.0	8447	51.86	7840	48.14
0401	AREQUIPA	12952	100.0	6705	51.77	6247	48.23
0402	CAMANA	806	100.0	412	51.12	394	48.88
0403	CARAVELI	264	100.0	156	59.09	108	40.91
0404	CASTILLA	497	100.0	253	50.91	244	49.09
0405	CAYLLOMA	861	100.0	449	52.15	412	47.85
0406	CONDESUYOS	193	100.0	100	51.81	93	48.19
0407	ISLAY	561	100.0	292	52.05	269	47.95
0408	LA UNION	153	100.0	80	52.29	73	47.71
PROV. DE OTROS DPTO		187	100.0	106	56.68	81	43.32
TOTAL GENERAL		16474	100.00	8553	51.92	7921	48.08

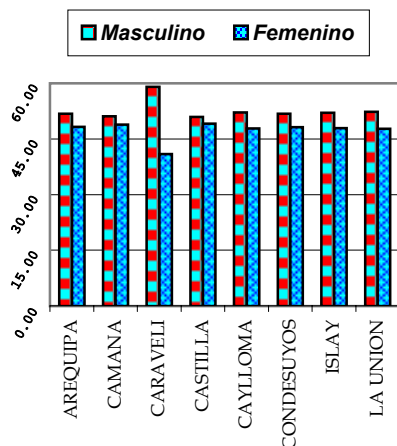

FUENTE: Certificados de Nacimientos registrados en los Concejos de la Región Arequipa.

Estadística e Informática

WCM/NPO

Del total de nacidos vivos en el 2007, en las provincias donde la madre tiene su **residencia**, en todas las provincias más del 50% lo tiene el sexo masculino, siendo **Caravelí** la Prov. que da la mayor concentración con el **59.09%** y la Provincia. **La Unión** en segundo lugar con el **56.68%**.

Cuadro N°. 08

Cod igo	Prov. de nacimiento de madre	Total		Masculino		Femenino	
		Nº	%	Nº	%	Nº	%
TOTAL DPTO. AREQ		10506	100.0	5503	52.38	5003	47.62
0401	AREQUIPA	7319	100.0	3823	52.23	3496	47.77
0402	CAMANA	491	100.0	250	50.92	241	49.08
0403	CARAVELI	184	100.0	104	56.52	80	43.48
0404	CASTILLA	624	100.0	347	55.61	277	44.39
0405	CAYLLOMA	826	100.0	445	53.87	381	46.13
0406	CONDESUYOS	281	100.0	138	49.11	143	50.89
0407	ISLAY	501	100.0	247	49.30	254	50.70
0408	LA UNION	280	100.0	149	53.21	131	46.79
PROVINCIAS DE OTROS		5942	100.0	3040	51.16	2902	48.84
0000	EXTRANJERO	26	100.0	10	38.46	16	61.54
TOTAL GENERAL		16474	1000	8553	510.4	7921	489.6

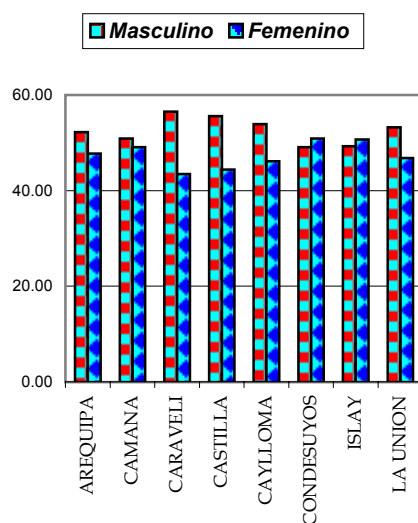

Del total de nacidos en las provincias del **Dpto. Arequipa** en donde nació la madre, la provincia **Caravelí** da la mayor concentración (**56.52%**) en sexo **masculino** luego la Prov. **Castilla** con el **55.61%**

Respecto al sexo **femenino**, de las **ocho** Prov. de la Región Arequipa, **sólo dos** superan el **50%**, siendo las Prov. **Condesuyos** e **Islay** con el **50.89%** y **50.70%** respectivamente.

CUADRO N° 09

REGION AREQUIPA: NACIDOS VIVOS POR CONDICION DEL PARTO Y POR PROVINCIA DE RESIDENCIA DE LA MADRE - 2007

Cód igoDi st.	Provincia de residencia de la madre	Total		Normal		Patológico	
		Nº	%	Nº	%	Nº	%
0401	AREQUIPA	12952	100.00	9032	69.73	3920	30.27
0402	CAMANA	806	100.00	578	71.71	228	28.29
0403	CARAVELI	264	100.00	223	84.47	41	15.53
0404	CASTILLA	497	100.00	390	78.47	107	21.53
0405	CAYLLOMA	861	100.00	758	88.04	103	11.96
0406	CONDESUYOS	193	100.00	169	87.56	24	12.44
0407	ISLAY	561	100.00	386	68.81	175	31.19
0408	LA UNION	153	100.00	138	90.20	15	9.80
TOTAL DPTO. AREQUIP		16287	100.00	11674	71.68	4613	28.32
TOTAL GENERAL		16474	100.00	14316	86.90	5306	32.21

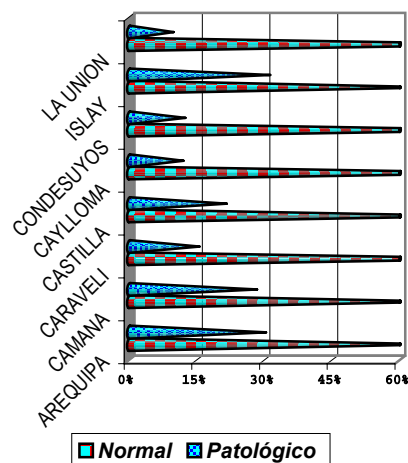

Del total de nacidos vivos en el 2007, en las provincias de la **Región Arequipa**, donde la madres del nacido vivo tiene su **residencia**, respecto a la condición del parto, en todas las provincias el parto **normal** es superior al patológico, **destacándose** la provincia **La Unión** con el **90.20%** y el menor con el **71.68%**. Y la menor la da la provincia **Islay** con el **68.81%**.

En cuanto al parto con cesárea y otros (**patológico**), la Prov. **Islay** es la que da la **mayor** Concent. con el **31.19%** y la Provincia **La Unión** da la **menor** con el **9.8%**.

=====

FUENTE: Certificados de Nacimientos registrados en los Concejos de la Región Arequipa.

Estadística e Informática

WCM/NPO

CUADRO N° 10
REGION AREQUIPA: NACIDOS VIVOS POR PESO AL NACER Y POR PROVINCIA DE RESIDENCIA
HABITUAL DE LA MADRE - 2007

Código Dist.	Provincia de residencia de la madre	total		no se peso		menos 2500		2500 a 3999		mas de 4000	
		Nº	%	Nº	%	Nº	%	Nº	%	Nº	%
0401	AREQUIPA	12952	100.00	3	0.02	550	4.25	11572	89.35	827	6.39
0402	CAMANA	806	100.00	0	0.00	23	2.85	674	83.62	109	13.52
0403	CARAVELI	264	100.00	0	0.00	11	4.17	232	87.88	21	7.95
0404	CASTILLA	497	100.00	0	0.00	33	6.64	435	87.53	29	5.84
0405	CAYLLOMA	861	100.00	0	0.00	39	4.53	772	89.66	50	5.81
0406	CONDESUYOS	193	100.00	0	0.00	20	10.36	167	86.53	6	3.11
0407	ISLAY	561	100.00	0	0.00	22	3.92	460	82.00	79	14.08
0408	LA UNION	153	100.00	0	0.00	17	11.11	133	86.93	3	1.96
TOTAL Dpto. AREQUIPA		16287	100.00	3	0.02	715	4.39	14445	88.69	1124	6.90

Del total de nacidos vivos de las madres residentes en el **Dpto. Areq.** respecto al peso al nacer, el de **2500 a 3999** Gs., es el mayor en todas las Prov

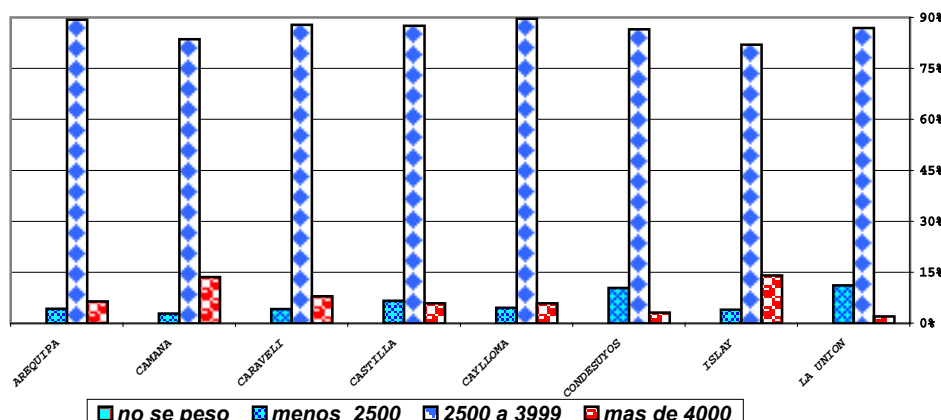

La **mayor** concentración de **2500 a 3999** Gr. la dá la Prov. **Caylloma** con el **89.66%**, y la **menor** concentración la Prov. **Islay** con el **82%**. El **mayor** % de **4000 a +** Gr. lo dá la Prov. **Islay** con el **14.08%** y el menor la Prov. **La Unión** con el **1.96%**. En el peso de **menos de 2500** Gr. **Condesuyos** tiene la **mayor** concentración con **10.36%**

CUADRO N° 11
REGION AREQUIPA: NACIDOS VIVOS POR ATENCION DEL PARTO Y POR PROVINCIA DE
RESIDENCIA HABITUAL DE LA MADRE - 2007

Código Dist.	Provincia de residencia de la madre	Total		Prof. de la Salud		Tec. -Promot.		Partera		Otra persona	
		Nº	%	Nº	%	Nº	%	Nº	%	Nº	%
0401	AREQUIPA	12952	100.00	12701	98.06	5	0.04	32	0.25	214	1.65
0402	CAMANA	806	100.00	794	98.51	2	0.25	0	0.00	10	1.24
0403	CARAVELI	264	100.00	246	93.18	9	3.41	0	0.00	9	3.41
0404	CASTILLA	497	100.00	436	87.73	5	1.01	10	2.01	46	9.26
0405	CAYLLOMA	861	100.00	736	85.48	3	0.35	15	1.74	107	12.43
0406	CONDESUYOS	193	100.00	152	78.76	4	2.07	6	3.11	31	16.06
0407	ISLAY	561	100.00	543	96.79	1	0.18	3	0.53	14	2.50
0408	LA UNION	153	100.00	109	71.24	0	0.00	9	5.88	35	22.88
TOTAL Dpto. AREQUIPA		16287	100.00	15717	96.50	29	0.18	75	0.46	466	2.86

Del total de nacidos vivos de las madres residentes en el **Dpto. Areq.** respecto a la Atc. del parto, en todas las Prov. el **Prof. De la Salud**, dio la mayor.

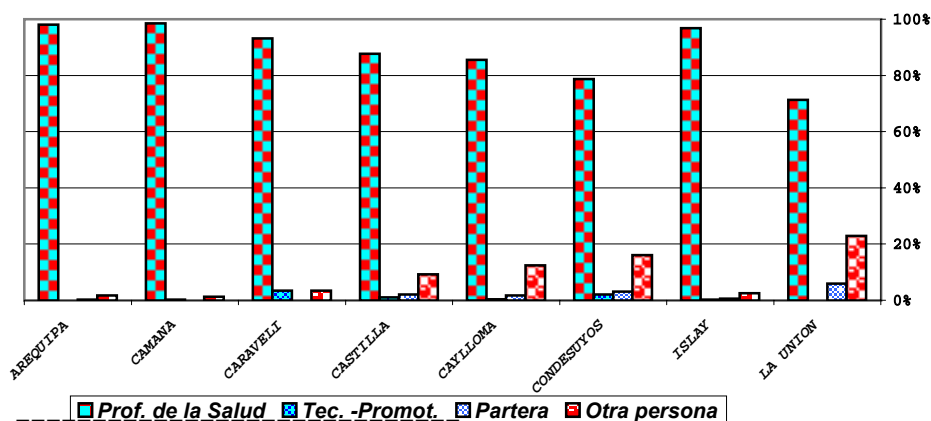

La **mayor** concentración de la Atc. de los **Prof.** la dá la Prov. **Camaná** con el **98.51%**, y la **menor** concentración la Prov. **La Unión** con el **71.24%**. El **mayor** Atc. de **Tec.- Promot.** la dió la Prov. **Caravelí** con el **3.41%** y el menor la Prov. **La Unión** con el **0.0%**. La mayor Atc. por Parteras y otra persona, la dio la prov. La Unión con el **5.88** y **22.88%**

FUENTE: Certificados de Nacimientos registrados en los Concejos de la Región Arequipa.

Estadística e Informática

WCM/NPO

CUADRO Nº 12

**REGION AREQUIPA: NACIDOS VIVOS POR SITIO DE OCURRENCIA DEL PARTO Y POR
PROVINCIA DE RESIDENCIA HABITUAL DE LA MADRE - 2007**

Código Dist	Provincia de residencia de la madre	total		Hosp. Clínica		C. de salud		P. de salud		domicilio		otro1/	
		Nº	%	Nº	%	Nº	%	Nº	%	Nº	%	Nº	%
0401	AREQUIPA	12952	100.00	9970	76.98	2501	19.31	19	0.15	335	2.59	127	0.98
0402	CAMANA	806	100.00	773	95.91	17	2.11	3	0.37	13	1.61	0	0.00
0403	CARAVELI	264	100.00	92	34.85	93	35.23	55	20.83	24	9.09	0	0.00
0404	CASTILLA	497	100.00	278	55.94	140	28.17	7	1.41	72	14.49	0	0.00
0405	CAYLLOMA	861	100.00	269	31.24	406	47.15	37	4.30	146	16.96	3	0.35
0406	CONDESUYOS	193	100.00	56	29.02	54	27.98	21	10.88	60	31.09	2	1.04
0407	ISLAY	561	100.00	352	62.75	186	33.16	1	0.18	22	3.92	0	0.00
0408	LA UNION	153	100.00	15	9.80	46	30.07	17	11.11	75	49.02	0	0.00
TOTAL Dpto. AREQUIPA		16287	100.00	11805	72.48	3443	21.14	160	0.98	747	4.59	132	0.81

Del total de nacidos vivos de madres que residen en las provincias del Dpto. Arequipa, respecto al sitio en donde ocurrió el parto, las Prov. que cuentan con Hosp. cuentan con mayor atención como se puede ver:

La mayor concentración la dan:

- En los hospitales y Clínicas

Las Prov. Camaná, **95.91%**;
Arequipa, con **76.98%**; Islay, **62.75%**; Castilla con **55.94%**

- En los C. de Salud

Las Prov. Caylloma, **47.15%**;
Caravelí, con el **35.23%**.

- En el domicilio

Las Prov. La Unión, **49.02%**;
Condesuyos, con el **31.09%**.

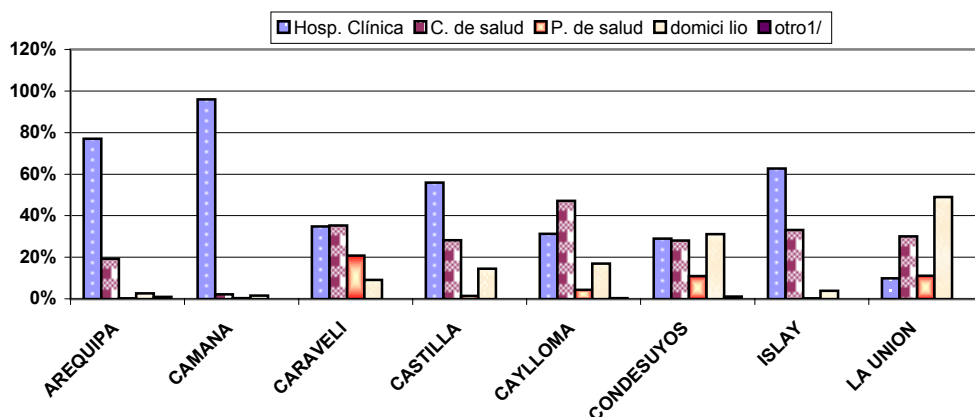

CUADRO Nº 13

**REGION AREQUIPA: NACIDOS VIVOS POR NIVEL EDUCATIVO, Y POR PROVINCIA DE
RESIDENCIA HABITUAL DE LA MADRE - 2007**

Código Dist	Provincia de residencia de la madre	Total		Sin nivel		Primaria		Secundaria		Superior Incom.1/		superior 1/	
		Nro.	%	Nro.	%	Nro.	%	Nro.	%	Nro.	%	Nro.	%
0401	AREQUIPA	12952	100.00	47	0.36	1130	8.72	6189	47.78	1568	12.11	4018	31.02
0402	CAMANA	806	100.00	3	0.37	154	19.11	409	50.74	86	10.67	154	19.11
0403	CARAVELI	264	100.00	6	2.27	73	27.65	162	61.36	13	4.92	10	3.79
0404	CASTILLA	497	100.00	16	3.22	136	27.36	266	53.52	21	4.23	58	11.67
0405	CAYLLOMA	861	100.00	29	3.37	318	36.93	428	49.71	45	5.23	41	4.76
0406	CONDESUYOS	193	100.00	13	6.74	72	37.31	88	45.60	7	3.63	13	6.74
0407	ISLAY	561	100.00	3	0.53	81	14.44	282	50.27	53	9.45	142	25.31
0408	LA UNION	153	100.00	24	15.69	62	40.52	51	33.33	3	1.96	13	8.50
TOTAL Dpto. AREQUIPA		16287	100.00	141	0.87	2026	12.44	7875	48.35	1796	11.03	4449	27.32

Del total de nacidos vivos de madres que residen en el Dpto. Arequipa, respecto al nivel educativo, las madres con nivel secundario son las que dan la mayor concentración con el **48.35%** y sin nivel da la menor, **0.87%**

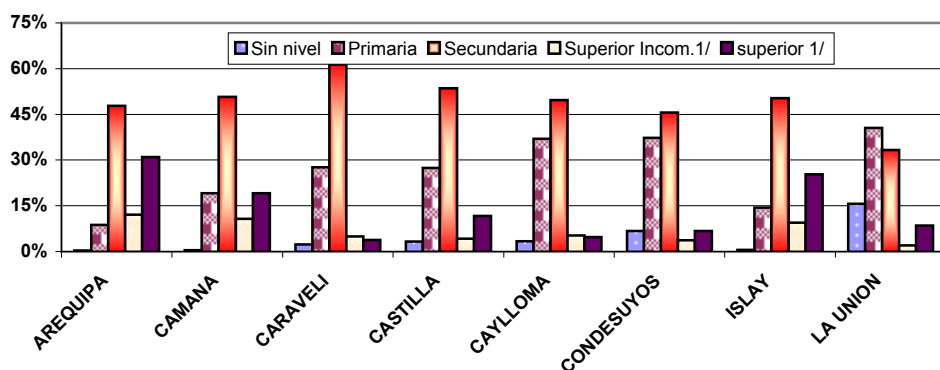

En las Provincias, el nivel secundario tiene el mayor % excepto La Prov. La Unión donde predomina el nivel primario con el **40.52%** y en 2do. Lugar Secundaria

Como 2do. Lugar, nos da el Nivel Superior en la Prov. Arequipa e Islay, y el nivel primario en las cinco provincias restantes.

CUADRO N° 14
REGION AREQUIPA: NACIDOS VIVOS POR TIPO DE PARTO Y POR
PROVINCIA DE RESIDENCIA DE LA MADRE - 2007

Cód igo Dist	Provincia de residencia de la madre	Total		Unico		Doble		De tres a más	
		Nº	%	Nº	%	Nº	%	Nº	%
0401	AREQUIPA	12952	100.00	12764	98.55	185	1.43	3	0.02
0402	CAMANA	806	100.00	791	98.14	13	1.61	2	0.25
0403	CARAVELI	264	100.00	258	97.73	4	1.52	2	0.76
0404	CASTILLA	497	100.00	495	99.60	2	0.40	0	0.00
0405	CAYLLOMA	861	100.00	854	99.19	7	0.81	0	0.00
0406	CONDESUYOS	193	100.00	190	98.45	3	1.55	0	0.00
0407	ISLAY	561	100.00	551	98.22	10	1.78	0	0.00
0408	LA UNION	153	100.00	151	98.69	2	1.31	0	0.00
TOTAL Dpto. AREQUI		16287	100.00	16054	98.57	226	1.39	7	0.04

En el 2007, del total de nacidos vivos según Dpto. de residencia de la madre, de acuerdo al **tipo de parto**, la mayor concentración la da, el parto **único** con **98.57%**; y la menor, la da las madres con parto de tres a más, **(0.04%)**. Respecto al parto **doble**, de todas las Prov., **Islay** es la que tiene **mayor** concentración, con el **1.78%**

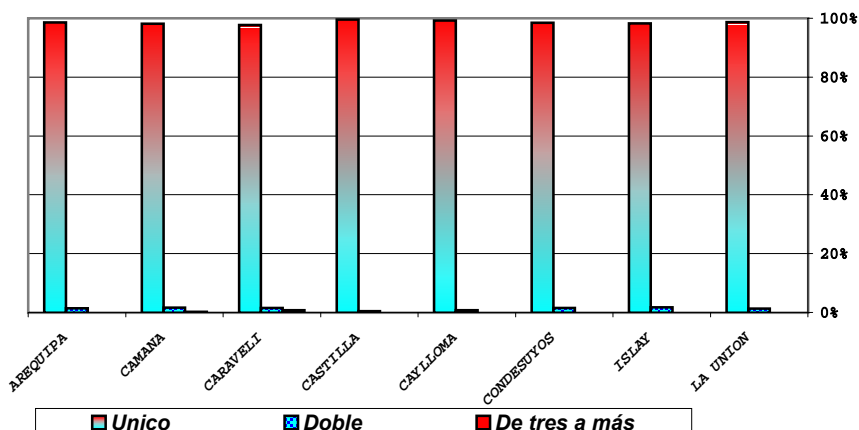

Como se puede apreciar en el cuadro N° 07, el parto **único** y doble dan la **mayor** y segunda concentración respectivamente en **todas** las provincias; sólo las Prov. Arequipa, Castilla y Caravelí dan un tercer lugar que corresponde al parto de tres a más, siendo este porcentaje mínimo.

CUADRO N° 15
REGION AREQUIPA: NACIDOS VIVOS POR DURACION DEL EMBARAZO, Y
POR PROVINCIA DE RESIDENCIA DE LA MADRE - 2007

Cód igo Dist	Provincia de residencia de la madre	Total		Semanas de embarazo					
				22_29		30_42		43_45	
		Nº	%	Nº	%	Nº	%	Nº	%
0401	AREQUIPA	12952	100.00	28	0.22	12917	99.73	7	0.05
0402	CAMANA	806	100.00	2	0.25	804	99.75	0	0.00
0403	CARAVELI	264	100.00	0	0.00	264	100.00	0	0.00
0404	CASTILLA	497	100.00	1	0.20	496	99.80	0	0.00
0405	CAYLLOMA	861	100.00	1	0.12	860	99.88	0	0.00
0406	CONDESUYOS	193	100.00	0	0.00	193	100.00	0	0.00
0407	ISLAY	561	100.00	2	0.36	559	99.64	0	0.00
0408	LA UNION	153	100.00	0	0.00	153	100.00	0	0.00
TOTAL Dpto. AREQUI		16287	100.00	34	0.21	16246	99.75	7	0.04

Del total de nacidos vivos según Dpto. de residencia de la madre, y por la duración del embarazo, como se puede apreciar la mayor concentración la da las madres de **30 a 42** semanas de embarazo con el **99.75%**; y la menor, la da las madres con **43 a 45** Sem., con el **0.04%**.

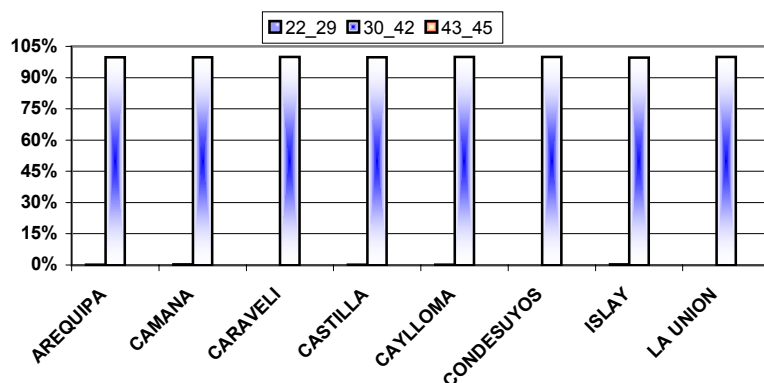

La duración de embarazo de **30 a 42** semanas es la que tiene la mayor concentración en todas las Prov., siendo el **100 %** para las Prov. Caravelí, Condesuyos y La Unión, y las demás Prov. sobrepasan el **99%**; Islay da el menor % con el **99.64**

CUADRO N° 16

DEPARTAMENTO AREQUIPA: NACIDOS VIVOS POR GRUPOS DE EDAD y POR PROVINCIA DE RESIDENCIA HABITUAL DE LA MADRE - 2007

Código Dist	Provincia de residencia de la madre	Total		MENOS DE 20		20-29 AÑOS		30-39 AÑOS		40-49 AÑOS		50 A MAS	
		Nro.	%	Nro.	%	Nro.	%	Nro.	%	Nro.	%	Nro.	%
0401	AREQUIPA	12952	100.00	1187	9.16	6727	51.94	4548	35.11	486	3.75	4	0.03
0402	CAMANA	806	100.00	107	13.28	433	53.72	239	29.65	25	3.10	2	0.25
0403	CARAVELI	264	100.00	48	18.18	122	46.21	84	31.82	10	3.79	0	0.00
0404	CASTILLA	497	100.00	93	18.71	256	51.51	126	25.35	22	4.43	0	0.00
0405	CAYLLOMA	861	100.00	132	15.33	463	53.77	234	27.18	32	3.72	0	0.00
0406	CONDESUYOS	193	100.00	28	14.51	104	53.89	54	27.98	7	3.63	0	0.00
0407	ISLAY	561	100.00	69	12.30	296	52.76	179	31.91	17	3.03	0	0.00
0408	LA UNION	153	100.00	26	16.99	70	45.75	49	32.03	8	5.23	0	0.00
TOTAL Dpto. AREQU		16287	100.00	1690	10.38	8471	52.01	5513	33.85	607	3.73	6	0.04

Del total de nacidos vivos en la Región Arequipa en el 2007, de acuerdo a la **residencia de la madre**, según **grupo de edad**, la **mayor** concentración la da, las madres de **20a 29 años** con el **52.01%**; y la **menor** concentración la da las madres mayores de **50 años** (0.04%).

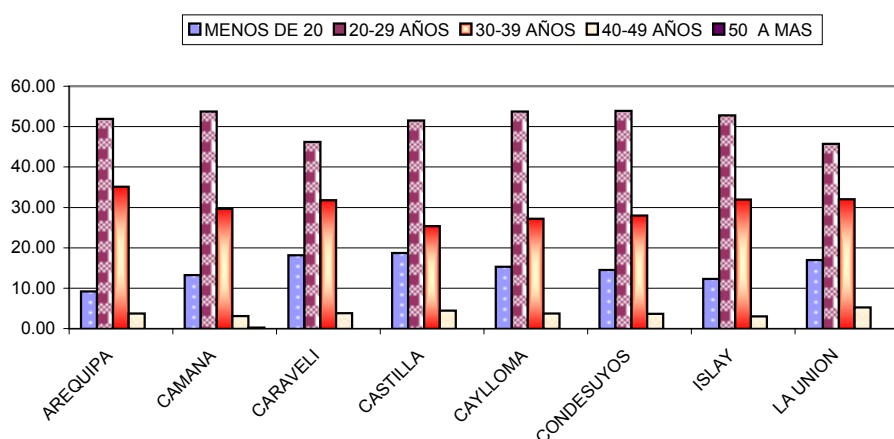

En el grupo **menos de 20 años**, la Prov. Castilla da la **mayor** concentración con **(18.71%)** y la **menor**, Arequipa **(16%)**.

En el grupo de **20 a 29 años**, la Prov. Condesuyos da la **mayor** concentración con **53.89%** y la **menor**, La Unión **(16%)**

En el grupo de **30 a 39 años**, la Prov. Arequipa da la **mayor** concentración con **35.11%** y la **menor**, Castilla **25.35%**

En el grupo de **50 a + años**, la Prov. Arequipa con el **0.03%** y Camaná con el **0.25%**, son las únicas madres.

CUADRO N° 17

REGION AREQUIPA: NACIDOS VIVOS POR MADRES ADOLESCENTES Y POR PROVINCIA DE RESIDENCIA HABITUAL DE LA MADRE - 2007

Código Dist	Provincia de residencia de la madre	Total adolescentes		MENOS DE 15		15 AÑOS		16 AÑOS		17 AÑOS		18 AÑOS		19 AÑOS	
		Nro.	%	Nro.	%	Nro.	%	Nro.	%	Nro.	%	Nro.	%	Nro.	%
0401	AREQUIPA	1187	100.00	13	1.10	50	4.21	103	8.68	217	18.28	324	27.30	480	40.44
0402	CAMANA	107	100.00	2	1.87	2	1.87	18	16.82	14	13.08	28	26.17	43	40.19
0403	CARAVELI	48	100.00	2	4.17	6	12.50	5	10.42	6	12.50	11	22.92	18	37.50
0404	CASTILLA	93	100.00	2	2.15	8	8.60	10	10.75	18	19.35	24	25.81	31	33.33
0405	CAYLLOMA	132	100.00	7	5.30	4	3.03	20	15.15	32	24.24	26	19.70	43	32.58
0406	CONDESUYOS	28	100.00	0	0.00	1	3.57	3	10.71	4	14.29	7	25.00	13	46.43
0407	ISLAY	69	100.00	1	1.45	1	1.45	5	7.25	19	27.54	15	21.74	28	40.58
0408	LA UNION	26	100.00	0	0.00	2	7.69	3	11.54	7	26.92	5	19.23	9	34.62
TOTAL Dpto. AREQU		1690	100.00	27	1.60	74	4.38	167	9.88	317	18.76	440	26.04	665	39.35

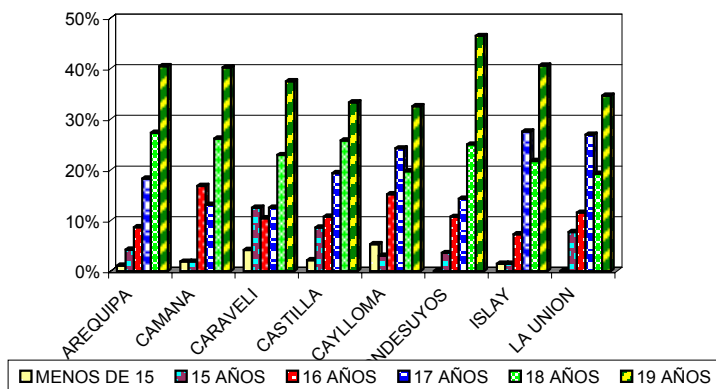

Como se puede apreciar en el cuadro, del total de nacidos de madres adolescentes la **mayor** concentración, **39.35%** la da la edad de **19 años**, y como desciende la edad también desciende el porcentaje, tal es que las madres **< de 15 años**, son las que da la **menor** concentración con **1.60%**.

Según las madres menores de 15 años, el **mayor** lo da la Prov. de Caylloma con el **5.30%** y el menor lo da la Prov. Condesuyos **(0%)**; La **mayor** concentración de **15 años**, la da la Prov. Caraveli con el **12.50%** y la **menor**, Islay **(1.45%)**

FUENTE: Certificados de Nacimientos registrados en los Concejos de la Región Arequipa.

Estadística e Informática

WCM/NPO

CUADRO N° 18
REGION AREQUIPA: NACIDOS VIVOS POR OCUPACION Y POR PROVINCIA DE RESIDENCIA HABITUAL DE LA MADRE - 2007

Código Dist.	Provincia de residencia de la madre	Total		Profesionales		Administrativos		Comerciantes		Trab. De Servicios		Obreras		No PEA 1/	
		Nro.	%	Nro.	%	Nro.	%	Nro.	%	Nro.	%	Nro.	%	Nro.	%
0401	AREQUIPA	12952	100.00	1760	13.59	418	3.23	742	5.73	373	2.88	201	1.55	9458	73.02
0402	CAMANA	806	100.00	22	2.73	21	2.61	29	3.60	13	1.61	15	1.86	706	87.59
0403	CARAVELI	264	100.00	2	0.76	0	0.00	3	1.14	1	0.38	0	0.00	258	97.73
0404	CASTILLA	497	100.00	4	0.80	2	0.40	0	0.00	0	0.00	1	0.20	490	98.59
0405	CAYLLOMA	861	100.00	7	0.81	6	0.70	33	3.83	17	1.97	22	2.56	776	90.13
0406	CONDESUYOS	193	100.00	1	0.52	0	0.00	1	0.52	2	1.04	1	0.52	188	97.41
0407	ISLAY	561	100.00	38	6.77	14	2.50	21	3.74	8	1.43	14	2.50	466	83.07
0408	LA UNION	153	100.00	2	1.31	0	0.00	0	0.00	0	0.00	0	0.00	151	98.69
TOTAL Dpto. AREQUIPA		16287	100.00	1836	11.27	461	2.83	829	5.09	414	2.54	254	1.56	12493	76.71

Del total de nacidos de madres **residentes en las provincias de Arequipa**, respecto a su **ocupación**, se ve que la **mayor** concentración, **76.71%** la dá las madres **estudiantes o amas de casa**, que las madres **< de 15 años**, son las que dá la **menor** concentración con **1.60%**.

Considerando el grupo ocupacional, respecto a las provincias de residencia de la madre se aprecia:

- 1.- En **todas** las Prov., la **mayor** concentración la dá los **estudiantes y amas de casa** siendo **La Unión** la Prov. de mayor concentración con el **98.69%** y la **menor**, **Arequipa** con el **73.02%**.
- 2.- En la Prov. **Arequipa** el **segundo** lugar lo dá los **Prof. De la Salud** con el **13.59%** y la **menor**, Las **obreras** con el **1.55%**. También tiene como **2do. Lugar** a los **Prof. De la Salud** las Prov. **Islay**, **La Unión y Castilla**, con el **6.76%**, **1.31%** y **0.86%** respectivamente.
- 3.- Las Prov. **Camaná**, **Caylloma** y **Caravelí**, nos dan como **2do. lugar** a las madres dedicadas al **comercio** con el **5.73%**, **3.83%** y **1.14** respectivamente. En **Condesuyos** el **2do. lugar** corresponde a las **Trab. de Serv.**

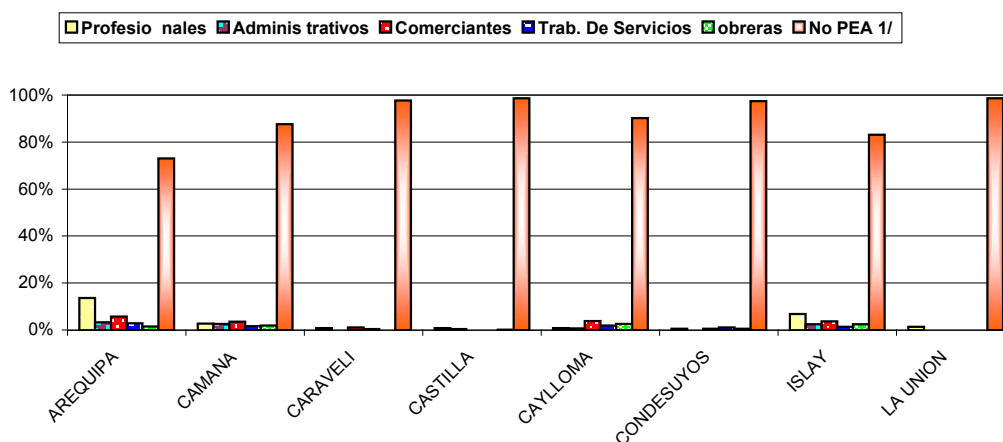

CUADRO N° 19
REGION AREQUIPA: NACIDOS VIVOS POR ESTADO CONYUGAL Y POR PROVINCIA DE RESIDENCIA HABITUAL DE LA MADRE - 2007

Código Dist.	Provincia de residencia de la madre	Total		Convi viene		casada		divorc. Separa.		soltera		viuda		Se ignora	
		Nro.	%	Nro.	%	Nro.	%	Nro.	%	Nro.	%	Nro.	%	Nro.	%
0401	AREQUIPA	12952	100.00	7324	56.55	4648	35.89	32	0.25	943	7.28	4	0.03	1	0.01
0402	CAMANA	806	100.00	519	64.39	203	25.19	5	0.62	76	9.43	1	0.12	2	0.25
0403	CARAVELI	264	100.00	214	81.06	28	10.61	1	0.38	19	7.20	0	0.00	2	0.76
0404	CASTILLA	497	100.00	366	73.64	89	17.91	1	0.20	41	8.25	0	0.00	0	0.00
0405	CAYLLOMA	861	100.00	638	74.10	167	19.40	2	0.23	50	5.81	2	0.23	2	0.23
0406	CONDESUYOS	193	100.00	150	77.72	27	13.99	0	0.00	16	8.29	0	0.00	0	0.00
0407	ISLAY	561	100.00	359	63.99	158	28.16	1	0.18	43	7.66	0	0.00	0	0.00
0408	LA UNION	153	100.00	108	70.59	36	23.53	1	0.65	8	5.23	0	0.00	0	0.00
TOTAL Dpto. AREQUIPA		16287	100.00	9678	59.42	5356	32.89	43	0.26	1196	7.34	7	0.04	7	0.04

FUENTE: Certificados de Nacimientos registrados en los Concejos de la Región Arequipa.

Estadística e Informática

WCM/NPO

Del total de nacidos, de madres residentes en la provincias del Dpto. Arequipa, respecto al estado civil o marital en **todas las Prov.**, la **mayor** concentración la dan las madres **convivientes**, la **segunda** las madres **casadas** y la tercera las madres **solteras**;

Del total de madres de cada provincia, respecto al estado conyugal, se observa que:

De las madres **convivientes**, la **mayor** concentración la dá **Caravelí** con el **81.06%**. y la menor **Arequipa** con el **56.55%**

De las madres **casadas**, la **mayor** concentración la dá **Arequipa** con el **35.89%**. y la menor **Caravelí** con el **10.61%**

De las madres **solteras**, la **mayor** concentración la dá **Camaná** con el **9.43%**. y la menor **La Unión** con el **5.23%**.

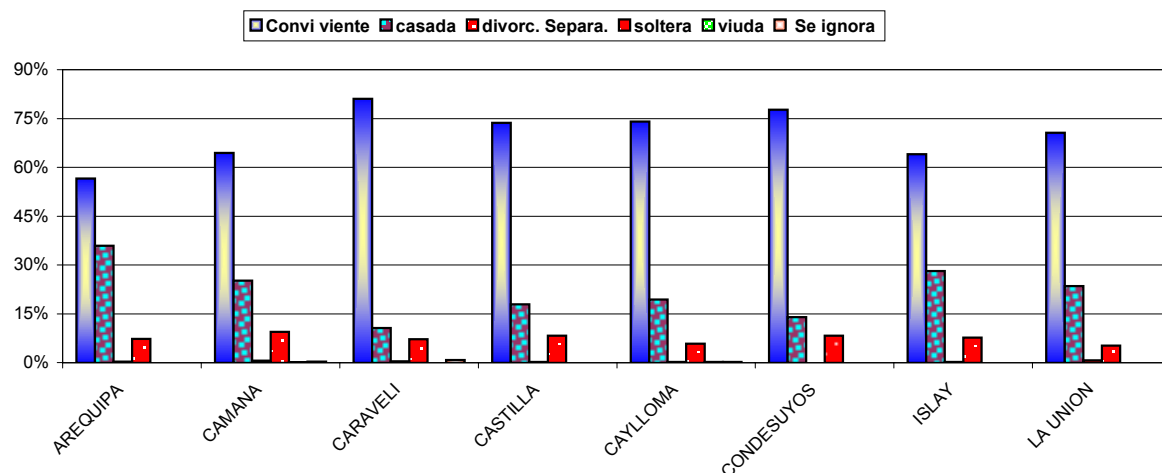

CUADRO N° 20

REGION AREQUIPA: NACIDOS VIVOS POR NUMERO DE ABORTOS Y POR PROVINCIA DE RESIDENCIA HABITUAL DE LA MADRE - 2007

Código Dist.	Provincia de residencia de la madre	Total nacidos		Madres residentes				Un aborto.		Dos abortos		Tres abortos		Cuatro abortos	
				Total abort		Sin abortos									
		Nro.	%	Nro.	%	Nro.	%	Nro.	%	Nro.	%	Nro.	%	Nro.	%
0401	AREQUIPA	12952	100.00	2726	21.05	10226	78.95	2249	82.50	382	14.01	63	2.31	32	1.17
0402	CAMANA	806	100.00	124	15.38	682	84.62	102	82.26	18	14.52	3	2.42	1	0.81
0403	CARAVELI	264	100.00	40	15.15	224	84.85	31	77.50	9	22.50	0	0.00	0	0.00
0404	CASTILLA	497	100.00	73	14.69	424	85.31	60	82.19	10	13.70	3	4.11	0	0.00
0405	CAYLLOMA	861	100.00	122	14.17	739	85.83	106	86.89	12	9.84	4	3.28	0	0.00
0406	CONDESUYOS	193	100.00	22	11.40	171	88.60	18	81.82	4	18.18	0	0.00	0	0.00
0407	ISLAY	561	100.00	114	20.32	447	79.68	99	86.84	12	10.53	2	1.75	1	0.88
0408	LA UNION	153	100.00	16	10.46	137	89.54	12	75.00	3	18.75	1	6.25	0	0.00
TOTAL Dpto. AREQUIPA		16287	100.00	3237	19.87	13050	80.13	2677	82.70	450	13.90	76	2.35	34	1.05

Del total de madres residentes en el Dpto. Arequipa, el **19.87%** corresponde a madres con abortos.

Del total de abortos ocurridos de madres residentes en cada Prov. se aprecia que:

De las madres **con un aborto**, la **mayor** concentración la dá **Caylloma** con el **86.89%**. y la menor **La Unión** con el **75.00%**

De las madres **con dos abortos**, la **mayor** concentración la dá **Caravelí** con el **22.5%**. y la menor **Caylloma** con el **9.84%**

De las madres **con tres abortos**, la **mayor** concentración la dá **La Unión** con el **6.25%**. y la menor **Caravelí** con el **0.0%**.

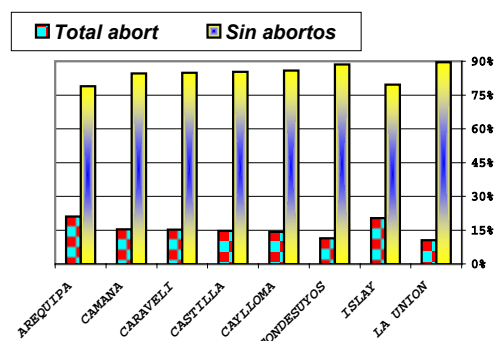
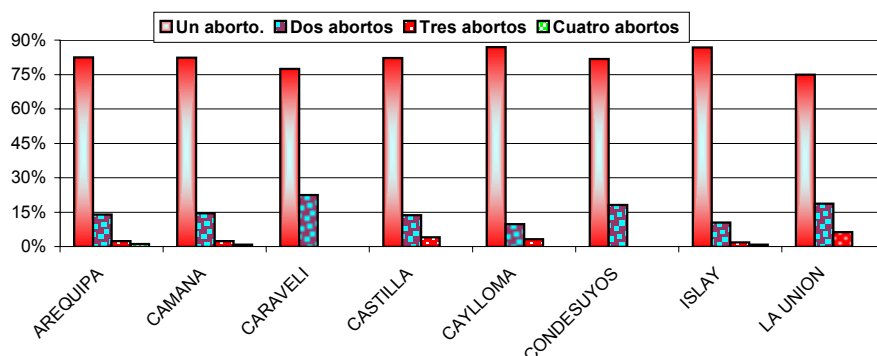

FUENTE: Certificados de Nacimientos registrados en los Concejos de la Región Arequipa.

Estadística e Informática

WCM/NPO

CUADRO Nº 21

^REGION AREQUIPA: NACIDOS VIVOS POR NUMERO DE HIJOS, Y POR PROVINCIA DE RESIDENCIA HABITUAL DE LA MADRE - 2007

Código Di st.	Provincia de residencia de la madre	Total		Un hijo		Dos hijos		Tres hijos		Cuatro hijos		Cinco a más	
		Nro.	%	Nro.	%	Nro.	%	Nro.	%	Nro.	%	Nro.	%
0401	AREQUIPA	12952	100.00	6159	47.55	4111	31.74	1788	13.80	580	4.48	314	2.42
0402	CAMANA	806	100.00	348	43.18	270	33.50	123	15.26	37	4.59	28	3.47
0403	CARAVELI	264	100.00	91	34.47	74	28.03	44	16.67	21	7.95	34	12.88
0404	CASTILLA	497	100.00	201	40.44	133	26.76	87	17.51	33	6.64	43	8.65
0405	CAYLLOMA	861	100.00	320	37.17	222	25.78	152	17.65	74	8.59	93	10.80
0406	CONDESUYOS	193	100.00	69	35.75	44	22.80	32	16.58	30	15.54	18	9.33
0407	ISLAY	561	100.00	234	41.71	200	35.65	82	14.62	27	4.81	18	3.21
0408	LA UNION	153	100.00	40	26.14	29	18.95	35	22.88	16	10.46	33	21.57
TOTAL Dpto. AREQUIPA		16287	100.00	7462	45.82	5083	31.21	2343	14.39	818	5.02	581	3.57

Del total de nacidos vivos de madres residentes en el Dpto. Arequipa, respecto al Nro. de hijos, el % mayor lo dan las madres con un hijo(45.82 %) y va bajando así como asciende el Nro. De hijos.

En todas las Prov., las madres con sólo un hijo, dan la mayor concentración.

En todas las Prov., las madres con dos hijos, dan la 2da concentración excepto la Unión que las madres con 3 hijos son las que la dan y la 3ra Conc., la dan *2 hijos.

La 3ra concentración la dan las madres con 3 hijos en todas la demás Prov., con excepción de la La Unión *.

La 4ta. Conc. dan las madres con 4 hijos, en Arequipa, Camaná, Condesuyos e Islay ;y con 5 hijos las Prov. Caravelí, Castilla, Caylloma y La Unión.

■ Un hijo ■ Dos hijos ■ Tres hijos ■ Cuatro hijos ■ Cinco a más

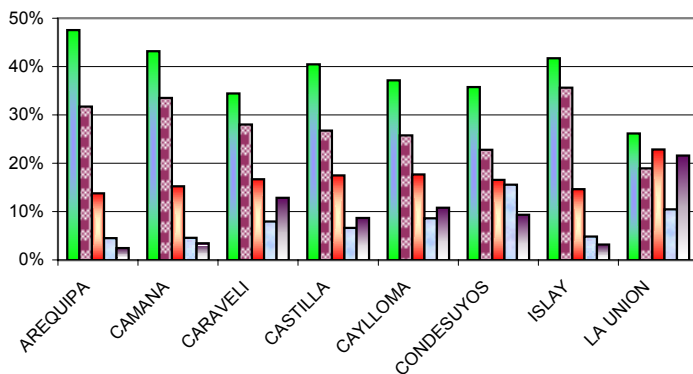

CUADRO Nº 22

REGION AREQUIPA: NACIDOS VIVOS POR NUMERO DE EMBARAZOS, Y POR PROVINCIA DE RESIDENCIA HABITUAL DE LA MADRE - 2007

Código Di st.	Provincia de residencia de la madre	Total		Un Embar.		Dos Embar.		Tres Embar.		Cuatro Embar.		Cinco a más	
		Nro.	%	Nro.	%	Nro.	%	Nro.	%	Nro.	%	Nro.	%
0401	AREQUIPA	12952	100.00	5224	40.33	3854	29.76	2155	16.64	1043	8.05	676	5.22
0402	CAMANA	806	100.00	326	40.45	229	28.41	135	16.75	67	8.31	49	6.08
0403	CARAVELI	264	100.00	83	31.44	63	23.86	48	18.18	25	9.47	45	17.05
0404	CASTILLA	497	100.00	174	35.01	134	26.96	82	16.50	52	10.46	55	11.07
0405	CAYLLOMA	861	100.00	285	33.10	210	24.39	148	17.19	98	11.38	120	13.94
0406	CONDESUYOS	193	100.00	61	31.61	38	19.69	37	19.17	29	15.03	28	14.51
0407	ISLAY	561	100.00	197	35.12	182	32.44	96	17.11	55	9.80	31	5.53
0408	LA UNION	153	100.00	38	24.84	23	15.03	30	19.61	22	14.38	40	26.14
TOTAL Dpto. AREQUIPA		16287	100.00	6388	39.22	4733	29.06	2731	16.77	1391	8.54	1044	6.41

Del total de N.V. de madres que residen en el Dpto. Arequipa, respecto al Nro. de embarazos, el % mayor lo dan las madres con un Embar. Con el 39.22 % y va bajando así como asciende el Nro. de Emb.

En todas las Prov., las madres con sólo embarazo, dan la mayor concentración.

En todas las Prov., las madres con dos Emb., dan la 2da concentración excepto la Unión que las madres con 3 embarazos, que son las que dan la 2da. concentración

La 3ra concentración la dan las madres con 3 Emb. en todas las Prov., excepto La Unión que la da, las madres con 2 Emb..

La 4ta. Conc. dan las madres con 4Embs., en Arequipa, Camaná, Condesuyos e Islay ;y con 5 Embs. las demás provincias. .

■ Un Embar. ■ Dos Embar. ■ Tres Embar. ■ Cuatro Embar. ■ Cinco a más

